CÁRITAS DIOCESANA DE PONTA GROSSA

RELATÓRIO ATIVIDADES 2024

CÁRITAS DIOCESANA PONTA GROSSA

CÁRITAS DIOCESANA DE PONTA GROSSA

MISSÃO

“Testemunhar e anunciar o Evangelho de Jesus Cristo, defendendo e promovendo toda forma de vida e participando da construção solidária da sociedade do Bem Viver, sinal do Reino de Deus, junto com as pessoas em situação de vulnerabilidade e exclusão social"

CÁRITAS DIOCESANA PONTA GROSSA

ÁREA DE ATUAÇÃO

SEGURANÇA ALIMENTAR E NUTRICIONAL

CÁRITAS DIOCESANA PONTA GROSSA

- Execução do Fortalecendo a Segurança Alimentar na Diocese financiando 6 meses (Março- Agosto) pelo saldo FDS 2023 Valor R$ 24.328,86 contratação de Assistente Social

Programa Compra Direta

Programa do Governo do estado que complementa a alimentação das pessoas em situação de vulnerabilidade onde participamos de algumas reuniões com SEAB e FASPG





Iniciamos Em fevereiro convidando todas as paróquias da cidade de Ponta Grossa para conhecer o Projeto





CÁRITAS DIOCESANA PONTA GROSSA

SEGURANÇA ALIMENTAR E NUTRICIONAL

INICIAMOS SEMANALMENTE EM 20/03 COM: 800 CADASTROS DE PESSOAS (FAMILIAS) DOS SEGUINTES LOCAIS

1. Paróquia Espírito Santo
2. Paróquia Senhor Bom Jesus
3. Paróquia Nossa Senhora do Rosário
4. Paróquia Nossa Senhora de Guadalupe;
5. Paróquia Santa Rita de Cássia ;
6. Paróquia São João Paulo II;
7. Paróquia São Francisco de Assis;
8. Paróquia São Judas Tadeu ;
9. Paróquia São Sebastião ;
10. Paróquia Nossa Senhora da Saúde
11. Paróquia Nossa Senhora do Pilar
12. Paróquia Nossa Senhora Auxiliadora
13. Paróquia Nossa Sra. do Perpetuo Socorro
14. Paróquia Nossa Senhora de Fátima
15. Capela São Vicente de Paulo
16. Capela Nossa Senhora as Luz
17. Projeto Emanuel
18. Casa de Apoio Irmão Pedro
19. A Florescer
20. CUFA
21. Ocupação Erickson Duarte











CÁRITAS DIOCESANA PONTA GROSSA

SEGURANÇA ALIMENTAR E NUTRICIONAL

A partir de maio as entregas passaram a ser quinzenais com 760 cadastros de pessoas (familias) dos seguintes locais e já estávamos realizando a montagem das sacolas No Salão Paroquial da Paróquia Perpetuo Socorro

1. Paróquia Espírito Santo
2. Paróquia Senhor Bom Jesus
3. Paróquia Nossa Senhora do Rosário
4. Paróquia Nossa Senhora de Guadalupe;
5. Paróquia Santa Rita de Cássia ;
6. Paróquia São João Paulo II;
7. Paróquia São Francisco de Assis;
8. Paróquia São Pedro Apóstolo;
9. Paróquia São Judas Tadeu ;
10. Paróquia São Sebastião ;
11. Paróquia Nossa Senhora da Saúde
12. Paróquia Nossa Senhora de Fátima
13. Capela São Vicente de Paulo
14. Capela Nossa Senhora as Luz
15. Projeto Emanuel
16. Casa de Apoio Irmão Pedro
17. A Florescer
18. CUFA
19. Ocupação Erickson Duarte









CÁRITAS DIOCESANA PONTA GROSSA

SEGURANÇA ALIMENTAR E NUTRICIONAL

A partir de Junho tivemos nova readequação de locais com 520 cadastros de pessoas (familias) dos seguintes locais:

1. Paróquia Senhor Bom Jesus
2. Paróquia Nossa Senhora do Rosário
3. Paróquia Nossa Senhora de Guadalupe;
4. Paróquia Santa Rita de Cássia ;
5. Paróquia São João Paulo II;
6. Paróquia São Francisco de Assis;
7. Paróquia São Pedro Apóstolo;
8. Paróquia São Judas Tadeu ;
10. Paróquia São Sebastião ;
11. Paróquia Nossa Senhora da Saúd
12. Paróquia Nossa Senhora de Fátin
13. Capela São Vicente de Paulo
14. Capela Nossa Senhora as Luz
15. Projeto Emanuel
16. Casa de Apoio Irmão Pedro
17. A Florescer
18. Paróquia São Jorge













CÁRITAS DIOCESANA PONTA GROSSA

SEGURANÇA ALIMENTAR E NUTRICIONAL





















CÁRITAS DIOCESANA PONTA GROSSA

SEGURANÇA ALIMENTAR E NUTRICIONAL













Relatório atividades 2024 - Cáritas Diocesana de Ponta Grossa

CÁRITAS DIOCESANA PONTA GROSSA

RECEBIMENTOS DE DOAÇÕES E REPASSE PARA AS PARÓQUIAS/ ORGANIZAÇÕES E MOVIMENTOS

Doações Copel (164 cestas com itens de alimentação higiene e limpeza) , VCG (1.600 kg) e eventuais alimentos entregues na sede da Cáritas (200kg)





Repassadas para:

Paróquia Nossa Senhora do Pilar;
Paróquia São Francisco;
Paróquia Nossa Senhora da Saúde;
Paróquia Nossa Senhora do Monte Claro;
Paróquia Nossa Senhora do Rosário;
Paróquia São Sebastião;
Paróquia Santa Rita de Cássia;
Paróquia São Jorge;
Paróquia Nossa senhora do Perpétuo Socorro;
Paróquia Espírito Santo;
Paróquia São João Paulo II;
Paróquia São Pedro Apóstolo;
Paróquia São Judas Tadeu;
Paróquia Imaculada Conceição;
Paróquia Nossa Senhora de Fátima;
Paróquia Nossa Senhora de Guadalupe;
Paróquia Nossa Senhora Medianeira;
Paróquia Sant´Anna,
e migrantes atendidos na sede da Cáritas .





CÁRITAS DIOCESANA PONTA GROSSA

Formação

Parceria com curso de nutrição da UNICESUMAR para oficinas para as pessoas que recebem alimentos do COMPRA DIRETA





Incidência Política

Participação Comissão regional de Segurança Alimentar e Nutricional



CÁRITAS DIOCESANA PONTA GROSSA

ÁREA DE ATUAÇÃO

MIGRAÇÃO, REFÚGIO E APÁTRIDAS

CÁRITAS DIOCESANA PONTA GROSSA

MIGRAÇÃO, REFÚGIO E APÁTRIDAS

As ações da Cáritas na área da migração são baseadas nos 4 verbos do Papa Francisco

Acolher Proteger Promover Integrar

Atendimento para regularização migratória

Atendimento para regularização migratória (Solicitação de autorização de residência, solicitação de refugio, renovação de autorização de residência, naturalização, solicitação de CPF, Emissão de CTPS, orientação para Emissão de Passaporte, orientação para casamento)

519 pessoas - 3.493 procedimentos

Atendimento aos migrantes que moram nos municípios da diocese de Ponta Grossa

- Liberação de duas agentes Cáritas pela Cáritas Brasileira Regional Paraná

CÁRITAS DIOCESANA PONTA GROSSA

MIGRAÇÃO, REFÚGIO E APÁTRIDAS

REPASSE DE BENEFÍCIOS ASSISTENCIAIS

- Roupas e calçados : 5.048 peças
- Alimentos : 21 cestas
- Pacote de fraldas: 13 pacotes

REPASSE DE AUXÍLIOS ASSISTENCIAIS ORIUNDOS DA CÁRITAS BRASILEIRA REGIONAL PARANÁ

- Cartão alimentação ITAIPU: 29 cartões
- Cartão CBI ACNUR: 04 cartões
- Apoio para aquisição de vale transporte para participação de cursos

CÁRITAS DIOCESANA PONTA GROSSA

MIGRAÇÃO, REFÚGIO E APÁTRIDAS

ATENDIMENTO ASSISTENCIAL

- Trabalho em rede:

  Encaminhamento para o CRAS, CREAS POP, CAPS AD.

- Atendimento psicológico na sede da Cáritas

  Psicóloga e psicoterapeuta.

CÁRITAS DIOCESANA PONTA GROSSA

MIGRAÇÃO, REFÚGIO E APÁTRIDAS

PROJETO GIRASSOL

Roda de conversa com mulheres migrantes e brasileiras projeto que visa acolher, escutar, integrar, cuidar, repassar informação para as mulheres que são atendidas pela Cáritas.

COLETA DE SANGUE- PARCERIA UEPG, FIANDEIRAS E ENCONTRO COM HAITIANAS











CÁRITAS DIOCESANA PONTA GROSSA

MIGRAÇÃO, REFÚGIO E APÁTRIDAS

SEMANA DO MIGRANTE

Atividades realizadas de 16 a 22 de Junho

CINE DEBATE- PARCERIA UEPG

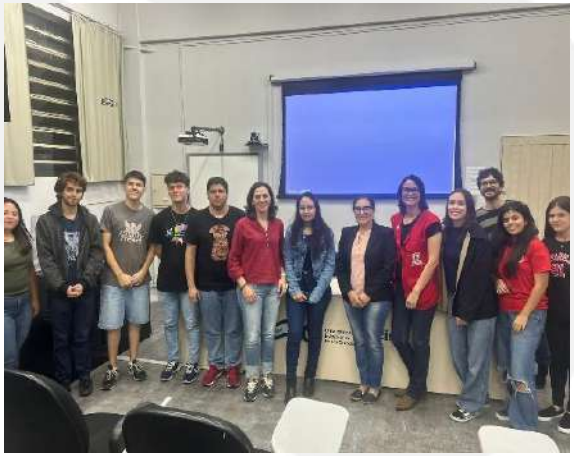

Celebração de abertura da Semana do Migrante na Igreja São Jorge







Passeio Histórico Cultural e Piquenique no parque Ambiental - Semana do Migrante

CÁRITAS DIOCESANA PONTA GROSSA

CURSO DE CONVERSAÇÃO BRASILEIRA

Projeto executado pela Cáritas Diocesana de Ponta Grossa através de voluntários parceria com a Paróquia Nossa Senhora do Rosário

Início da II edição do Curso de Conversação Brasileira – **36 alunos**









CÁRITAS DIOCESANA PONTA GROSSA

PARCERIA COM A UEPG – CURSO DE PORTUGUES e EVENTOS RELACIONADOS A MIGRAÇÃO

90 ALUNOS.







CÁRITAS DIOCESANA PONTA GROSSA

MIGRAÇÃO, REFÚGIO E APÁTRIDAS

CURSOS PROFISSIONALIZANTES

Encaminhamento para cursos profissionalizantes Senac, Senai e Copel: 38 migrantes encaminhados para o curso profissionalizante

CURSO DE DESIGNER DE SOBRANCELHAS





CURSO LASH LIFTING SÃO



Entrega de Certificados Cursos Profissionalizantes



CÁRITAS DIOCESANA PONTA GROSSA

Formação agentes Públicos de Ponta Grossa

Com o objetivo de levar orientações sobre a regularização migratória e os direitos e deveres dos migrantes, para que tenham acolhimento humanitário Cerca de 180 pessoas









CÁRITAS DIOCESANA PONTA GROSSA

MIGRAÇÃO, REFÚGIO E APÁTRIDAS

AÇÃO DESCENTRALIZADA

Com o objetivo de levar a regularização migratória e orientações mais próxima dos migrantes que residem nas cidades da diocese e formação aos agentes públicos

Estivemos em:

- **Telêmaco Borba na Paróquia Nossa Senhora de Fátima** e visitamos todos os

CRAS , CREAS e agencia do trabalhador do município;









CÁRITAS DIOCESANA PONTA GROSSA

MIGRAÇÃO, REFÚGIO E APÁTRIDAS

AÇÃO DESCENTRALIZADA

Com o objetivo de levar a regularização migratória e orientações mais próxima dos migrantes que residem nas cidades da diocese e formação aos agentes públicos

Estivemos em:

- Irati na **Paróquia São Miguel** e realizamos formação para os Trabalhadores do SUAS de
- **Irati e Fernandes Pinheiro**;











CÁRITAS DIOCESANA PONTA GROSSA

AÇÃO DESCENTRALIZADA

Com o objetivo de levar a regularização migratória e orientações mais próxima dos migrantes que residem nas cidades da diocese e formação aos agentes públicos

Estivemos em:

- Castro na **Paróquia Nossa Senhora do Rosário** e realizamos formação para os Trabalhadores do SUAS de **Castro e Piraí do Sul**







CÁRITAS DIOCESANA PONTA GROSSA

EMPREGABILIDADE

- 156 CURRÍCULOS confeccionados e encaminhados para vagas de trabalho;
- 39 migrantes contratados com carteira assinada.
- Visita da OIM







CÁRITAS DIOCESANA PONTA GROSSA

EMPREGABILIDADE

- Visita e apoio da OIM (Organização Internacional para Migrantes)
- FIEP (Federação das Indústrias do Estado do Paraná)









CÁRITAS DIOCESANA PONTA GROSSA

PARCERIAS

-UEPG – Curso de Serviço Social – Informações sobre o CRAS;

-FACULDADE SANTANA – Palestra sobre os migrantes no mercado de trabalho;

- COLÉGIO SAGRADO CORAÇÃO DE JESUS: roda de conversa sobre os migrantes em Ponta Grossa;







CÁRITAS DIOCESANA PONTA GROSSA

ÁREA DE ATUAÇÃO

MEIO AMBIENTE GESTÃO DE RISCOS E EMERGÊNCIAS-MAGRE

CÁRITAS DIOCESANA PONTA GROSSA

MEIO AMBIENTE GESTÃO DE RISCOS E EMERGÊNCIAS-
MAGRE

ATENDIMENTO EMERGENCIAL AS PESSOAS ATINGIDAS PELAS CHUVAS DE OUTUBRO E NOVEMBRO DE 2023

- Execução do projeto em parceria com a Cáritas Brasileira Regional Paraná e Fundação Banco do Brasil **152 famílias** atendidas com itens como fogão, colchão, Kit cama e banho, kit cozinha.

Totalizando R$ 57.000,00

- Aplicação do recurso da campanha de arrecadação financeira da Diocese para atendimento as famílias que foram atingidas pelas chuvas na Diocese aquisição de multiuso e pias **Valor arrecadado R$ 4.089,00**

Familias Beneficiadas pertencem aos territórios mais afetados pelas chuvas:
Paróquia Nossa Senhora Medianeira
Paróquia São João Paulo II
Paróquia São Sebastião
Paróquia Nossa Senhora de Guadalupe
Paróquia Santa Rita de Cássia
Paróquia São Francisco de Assis
Paróquia São Jorge
Paróquia São Pedro Apóstolo
Ocupação Erickson Duarte (Paróquia Nossa Senhora Auxiliadora)

CÁRITAS DIOCESANA PONTA GROSSA













CÁRITAS DIOCESANA PONTA GROSSA

MEIO AMBIENTE GESTÃO DE RISCOS E EMERGÊNCIAS- MAGRE

- Execução do Projeto e educação ambiental atuando para preservar a Casa Comum financiando 6 meses pelo saldo FDS 2022 Valor R$ 24.328,86 contratação de educadora Social

O foi executado a partir de Abril de 2024 com as Paróquias que solicitaram o projeto ou que estão em área de risco ambiental

- Paróquia São João Paulo II;
- Paróquia Bom Jesus
- Paróquia Nossa Senhora da Saúde
- Paróquia Espírito Santo
- Paróquia Nossa Senhora do Rosário (Castro)

- **Público atingindo 378 catequizandos**

MEIO AMBIENTE GESTÃO DE RISCOS E EMERGÊNCIAS- MAGRE









CÁRITAS DIOCESANA PONTA GROSSA

MEIO AMBIENTE GESTÃO DE RISCOS E EMERGÊNCIAS- MAGRE









CÁRITAS DIOCESANA PONTA GROSSA

MEIO AMBIENTE GESTÃO DE RISCOS E EMERGÊNCIAS- MAGRE

- Formação com Lideranças, palestras e reuniões para parceria com UTFPR e UEPG











CÁRITAS DIOCESANA PONTA GROSSA

MEIO AMBIENTE GESTÃO DE RISCOS E EMERGÊNCIAS-MAGRE

- Palestra sobre educação Ambiental para os Beneficiários do Programa Compra Direta











CÁRITAS DIOCESANA PONTA GROSSA

MEIO AMBIENTE GESTÃO DE RISCOS E EMERGÊNCIAS-MAGRE

Incidência Política, Participação em formações e encontros









CÁRITAS DIOCESANA PONTA GROSSA

MEIO AMBIENTE GESTÃO DE RISCOS E EMERGÊNCIAS- MAGRE

Planejamento e territorialização das Paróquias





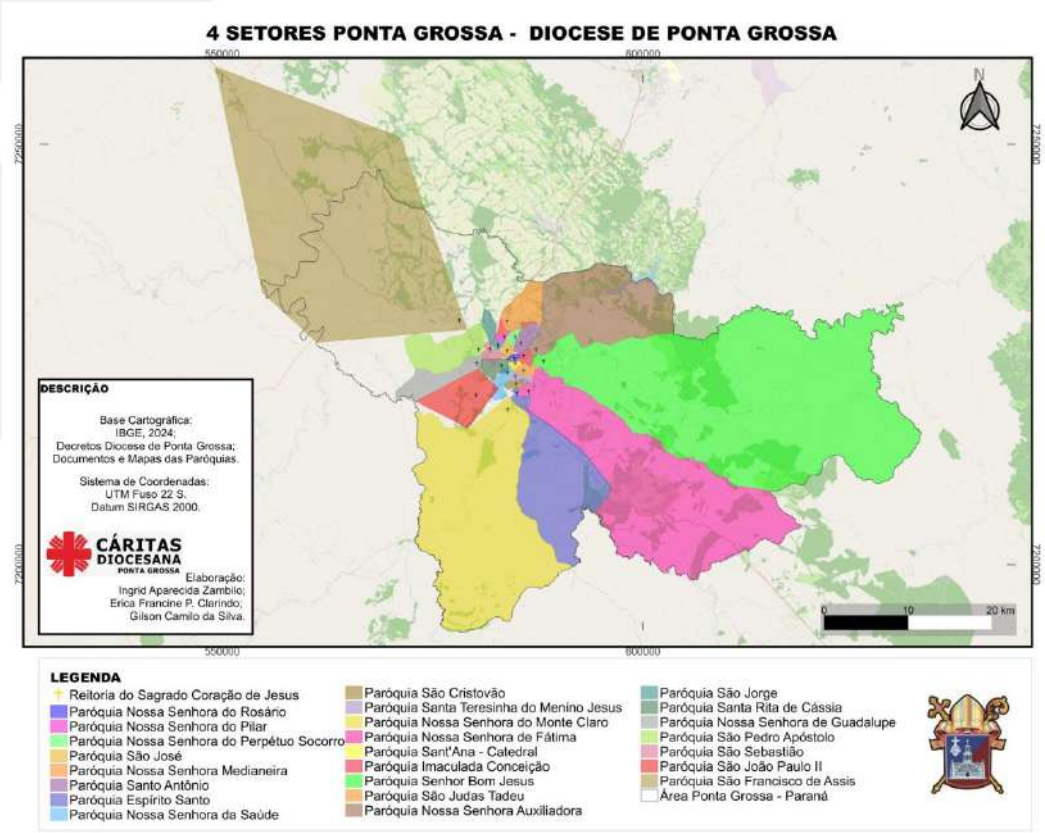

CÁRITAS DIOCESANA PONTA GROSSA

MEIO AMBIENTE GESTÃO DE RISCOS E EMERGÊNCIAS- MAGRE

- Campanha de arrecadação do óleo de cozinha usado

Arrecadados **1901** litros de óleo



CÁRITAS DIOCESANA PONTA GROSSA

ÁREA DE ATUAÇÃO

Economia Popular e Solidária

CÁRITAS DIOCESANA PONTA GROSSA

Economia Popular e Solidária

- Participação na Feira da Paróquia Santa Rita com a presença de 5 empreendimentos de migrantes













CÁRITAS DIOCESANA PONTA GROSSA

Economia Popular e Solidária

Cursos Profissionalizantes:

- Parceria com o SOS paróquias no setor 4
- Parceria com a COPEL

137 usuários capacitados







- INCIDENCIA POLITÍCA

Representando a Cáritas Brasileira Regional Paraná no Conselho Estadual EPS
Fórum Regional dos Campos Gerais de EPS

CÁRITAS DIOCESANA PONTA GROSSA

ÁREA DE ATUAÇÃO

Mundo Urbano

CÁRITAS DIOCESANA PONTA GROSSA

Mundo Urbano

- Incidência Política – Membro do Comitê Intersetorial de Monitoramento das Políticas Públicas para a Pessoa em Situação de Rua -CIAMP RUA









ÁREA DE GESTÃO

CARITAS É IGREJA

CÁRITAS DIOCESANA PONTA GROSSA

PROJETO PASTORALIDADE DE TRANSFORMAÇÃO SOCIAL

SETOR 4

CÁRITAS DIOCESANA PONTA GROSSA

CARITAS É IGREJA

PROJETO PASTORALIDADE DE TRANSFORMAÇÃO SOCIAL

SETOR 4

OBJETIVOS ESPECÍFICOS

*Ser presença solidária da Igreja junto às pessoas e situações onde a dignidade e a vida são negadas ou ameaçadas
*Fortalecer a Cáritas na Diocese;
*Proporcionar unidade entre Cáritas e Paróquias
*Levar ações de transformação social nas comunidades
*Integrar ações com pastorais sociais paroquiais;
*Oferecer profissional capacitado e com instrumentos de trabalho para a execução da ação

- Promover a proteção social de famílias e indivíduos que se encontram em Situação de vulnerabilidade ou risco social, por meio de serviços assistenciais, programas, projetos e benefícios socioassistenciais

- Organização :

SEGUNDA FEIRA	TERÇA FEIRA
São Sebastião	Guadalupe
São João Paulo II	Santa Rita de Cássia
QUARTA FEIRA	QUINTA FEIRA
São Pedro	São Jorge
São Francisco	Cáritas

CÁRITAS DIOCESANA PONTA GROSSA

ATENDIMENTOS EM 2024:

- Cadastros/Atendimentos: **1.121**
- Visitas domiciliares: **188**
- Encaminhamentos: **191**
- Contatos: **32**
- Reuniões: **11**

CÁRITAS DIOCESANA PONTA GROSSA

AÇÕES DESENVOLVIDAS EM 2024:

➢ Finalização dos projetos do Fundo Diocesano de 2023:

✓Curso de Design de Sobrancelhas na paróquia São Pedro Apóstolo;



CÁRITAS DIOCESANA PONTA GROSSA

AÇÕES DESENVOLVIDAS EM 2024:

➢ **Finalização dos projetos do Fundo Diocesano de 2023:**

✓Compra de material ao Clube de Mães da paróquia Santa Rita;
✓Compra de material ao Clube de Mães da paróquia São Jorge e compra de equipamentos para cozinha para cursos futuros;





AÇÕES DESENVOLVIDAS EM 2024:

- **Famílias beneficiadas pelo Projeto Enchentes 2023, sendo entregue moveis a 66 famílias;**
- **Atualização de cadastros das famílias beneficiadas pelo projeto " A mãe que alimenta" da paróquia São Sebastião;**
- **Famílias cadastradas no projeto Compra Direta, totalizando 218 famílias;**

AÇÕES DESENVOLVIDAS EM 2024:

- **Rodas de conversas com as famílias beneficiadas pelo programa Compra Direta e famílias atendidas pelas paróquia, sendo abordado diversos temas;**







AÇÕES DESENVOLVIDAS EM 2024:

➢ **Feira de Cidadania realizada na paróquia São Sebastião:**





AÇÕES DESENVOLVIDAS EM 2024:

- **Cursos em parceria com o SENAC:**







CARITAS É IGREJA
PROJETO PASTORALIDADE DE TRANSFORMAÇÃO SOCIAL
SETOR 4

- Apresentação do projeto na reunião dos Setores de Ponta Grossa
- **Reunião trimestral de Acompanhamento do Projeto com os Padres do Setor**







Valor R$ 61.016,95 anual dividido entre as 7 Paróquias

CÁRITAS DIOCESANA PONTA GROSSA

CARITAS É IGREJA

Reunião com Bispo Diocesano e presidente de honra da Cáritas para repasse de relatório das atividades 2023 e solicitação de apoio financeiro para projeto do MAGRE e Segurança Alimentar



Dia D Amizade Social na Paróquia Sant`Anna - Catedral



Celebração de Ação de Graças Dom Sergio



Celebração de Posse de Dom Bruno



CÁRITAS DIOCESANA PONTA GROSSA

CARITAS É IGREJA

Conversar com Seminaristas sobre as ações da Cáritas





Roda de Conversa com Pastoral Social da Paróquia Nossa Senhora do Rosário - Castro





CÁRITAS
DIOCESANA
PONTA GROSSA

CARITAS É IGREJA

Participação na entrega do Titulo de Cidadão Benemérito de Dom Sergio





Oficina sobre
elaboração
de Projeto FDS



Reunião Paróquia São Jorge



Conversa com Pe. Hélio
Reitor Seminário São José



CÁRITAS
DIOCESANA
PONTA GROSSA

CARITAS É IGREJA

Gestão do FDS

Saldo de 2022 – R$ 12.292,01
Saldo de 20223- R$ 597,93
Total R$ 12.889,94
Compra Cartilhas orientação política CNBBSul 2 R$ 5.000,00
Saldo Remanescente R$ 7.889,94

Coleta da Solidariedade 2024 R$ 157.422,27
40% FNS : R$ 62.968,91
60% FDS: R$ 94.453,36
Fundo de Emergência Climática: R$ 5.000,00
Saldo FDS de 2024 89.453,36

Saldo para assessoramento financeiro de projetos somando 2022, 2023 e 2024 **R$97.343,30**

CÁRITAS DIOCESANA PONTA GROSSA

CARITAS É IGREJA

Gestão do FDS

Projetos aprovados e recurso entregue em 20/12/2024 Total R$ 97.343,30

APAM - Projeto Somos todos Educadores R$ 4.930,00
CASA DO PIA – Capoeira Propagando a Cultura da Paz R$ 5.000,00
PAROQUIA SÃO JOÃO PAULO II –Inclusão e Transformação Social – R$ 5.000,00
PARÓQUIA SÃO JORGE –Inclusão e Transformação Social – R$ 5.000,00
PARÓQUIA SÃO PEDRO APOSTOLO –Inclusão e Transformação Social – R$ 5.000,00
PARÓQUIA NOSSA SENHORA DE GUADALUPE –Inclusão e Transformação Social – R$ 5.000,00
INSTITUTO DAS FILHAS E FILHOS DO CORAÇÃO IMACULADO DE MARIA-
Centro de convivência nossa Senhora de Fátima - R$ 5.000,00
PARÓQUIA SANTA RITA DE CÁSSIA–Inclusão e Transformação Social – R$ 5.000,00
PARÓQUIA SÃO FRANCISCO DE ASSIS–Inclusão e Transformação Social – R$ 5.000,00
PARÓQUIA SÃO SEBASTIÃO–Inclusão e Transformação Social – R$ 5.000,00
COMUNIDADE DEUS PAI – promovendo a amizade social- R$ 4.000,00
PIA UNIÃO DAS IRMAS DA COPIOSA REDENAÇÃO- Trilhando Caminhos – R$ 5.000,00
CASA TRANSITORIA FABIANA DE JESUS – Tecendo caminhos – R$ 5.000,00
A FLORESCER - Mãos Solidárias construindo o amanhã – R$ 4.676,13
OBRA SOCIAL NOSS ASENHORA RAINHA DA PAZ – Mediação de conflitos e comunicação não violenta como ferramenta terapêutica – R$ 5.000,00
FRATERNIDADE DA COPIOSA REDENÇÃO –Seminário dependência Química avanços e desafios – R$ 5.000,00
PAROQUIA NOSSA SENHORA DA LUZ – Mãos que bordam – R$4.500,00
PEQUENO ANJO – Sementes de Harmonia – R$ 5.000,00
CARITAS DIOCESANA DE PONTA GROSSA – Fortalecendo o MAGRE na Diocese- R$ 9.237,17

CÁRITAS DIOCESANA PONTA GROSSA

CARITAS É IGREJA

Gestão do FDS

Projetos aprovados e recurso entregue em 20/12/2024















CÁRITAS DIOCESANA PONTA GROSSA

ÁREA DE GESTÃO

SUSTENTABILIDADE

CÁRITAS DIOCESANA PONTA GROSSA

Sustentabilidade Política e Financeira

Comemoração de 17 anos da Cáritas - Celebração Eucarística No Seminário Diocesano São José e Confraternização com Agentes , Padres e seminaristas













CÁRITAS
DIOCESANA
PONTA GROSSA

Sustentabilidade Política e Financeira

- Reunião com candidatos a vereador e Deputado Federal









CÁRITAS DIOCESANA PONTA GROSSA

Sustentabilidade Política e Financeira

- **<u>Produção e venda de sabão caseiro com óleo usado</u>**

Pontos com expositor

1- Cáritas
2- Radio Sant'Ana ,
3- Paróquia Santa Teresinha,
4- Paróquia Nossa Senhora de Guadalupe,
5- Paróquia Nossa Senhora Medianeira,
6-Paróquia São Pedro Apostolo
7- Paróquia São José
8-Paróquia Imaculada Conceição
9-Paróquia do Senhor Bom Jesus
10-Paróquia Nossa Senhora do Rosário
11-Paróquia Nossa Senhora Auxiliadora
12-Paróquia Nossa Senhora do Pilar
13-Paróquia São Sebastião
14-Paróquia Santa Rita
15- Copel





CÁRITAS DIOCESANA PONTA GROSSA



Sustentabilidade Política e Financeira

NOTA PARANÁ

Valor arrecadado R$ 86.335,47 no ano média de R$ 7194,62 mensal



1. **124 Pontos de Coleta** sendo:
   - -97 pontos no comercio de Ponta Grossa
   - - 22 paróquias de Ponta Grossa
   - - 3 paróquias de Castro



CÁRITAS DIOCESANA PONTA GROSSA

Sustentabilidade Política e Financeira

BAZAR DA SOLIDARIEDADE COM ROUPAS DA ALEMANHA PARCERIA CÁRITAS BRASILEIRA REGIONAL PARANÁ

Realizado em parceria com as paróquias sendo 30% destinado ao secretariado regional e dos 70% que ficam com a Cáritas repassamos 10% para a Paróquia parceira

Realização de bazar da Alemanha da Paróquia Nossa Senhora do Pilar, Paróquia Nossa Senhora de Fátima e Paróquia Imaculada Conceição.

Divulgação em pareceria com Rádio Santana, áudios e anúncios especiais em toda programação e redes sociais da Diocese

Valor arrecadado R$9.353,67





CÁRITAS DIOCESANA PONTA GROSSA

Sustentabilidade Política e Financeira













CÁRITAS
DIOCESANA
PONTA GROSSA

Sustentabilidade Política e Financeira

Outlet Express

Realizado em parceria com as paróquias e 10% do valor que a Cáritas recebe é destinado a Paróquia parceira

Valor arrecadado R$ 12.725,35

- Paróquia São Miguel -
- Paróquia Nossa Senhora de Fátima- Telêmaco Borba
- Paróquia Espírito Santo-
- Paróquia Senhor Menino Deus - Piraí do Sul







CÁRITAS DIOCESANA PONTA GROSSA

Sustentabilidade Política e Financeira

A Campanha 10 Milhões de Estrelas é uma iniciativa permanente de sustentabilidade e de fortalecimento da identidade da Cáritas. Através de velinhas em formato de estrela, apoia as ações e a missão da Rede, de “testemunhar e anunciar o Evangelho de Jesus Cristo, defendendo e promovendo toda forma de vida e participando da construção solidária da sociedade do Bem Viver, sinal do Reino de Deus, junto com as pessoas em situação de vulnerabilidade e exclusão social”.

Ela busca animar as pessoas, famílias, grupos, comunidades, a acender, por meio da simbologia da vela, a chama da solidariedade ao vivenciar o espírito do Natal e praticar gestos concretos de transformação social, tem como perspectiva iluminar pensamentos e assim construir uma sociedade de paz, uma sociedade em que as pessoas cuidam umas das outras e, sobretudo, uma sociedade que pratica a justiça social, o respeito à diversidade, a defesa dos direitos humanos e da natureza



25 kits advento
250 unidades de velas

Total R$ 2.000,00
Valor líquido para a Cáritas R$ 412,50

CÁRITAS DIOCESANA PONTA GROSSA

Sustentabilidade Política e Financeira

RECEITAS	ENTRADAS 2024
Bazar e Eventos	R$ 22.079,02
Contribuição de Sabão e 10 milhões de estrelas	R$ 17.999,07
Doações Recebidas	R$ 17.329,33
Nota Paraná	R$ 86.335,47
Saldo FDS 2022 e 2023 projeto MAGRE e Seg Alimentar	R$ 48.657,72
Contribuições das Paróquias projeto setor 4	R$ 61.016,95
Rendas de aplicações	R$ 2.487,45
INSS Isenção Patronal	R$ 29.706,81
FDS - Fundo Mitra-Distribuido e Distribuir	R$ 102.343,30
Material Recebida p/doação	R$ -
TOTAL DE ENTRADAS	R$ 387.955,12

DESPESAS	SAÍDAS 2024
Salário, férias, 13º sal e rescisões	R$ 140.999,23
F.G.T.S.	R$ 14.374,41
Alimentação	R$ 19.195,31
V Transporte, Exames Ocupacionais	R$ 1.827,28
Impostos e Taxas	R$ 260,94
Água , Luz e Telefone	R$ 6.660,62
Secretaria, limpeza, impressos e Consumo	R$ 7.433,64
Contabilidade	R$ 7.200,00
Embalagens	R$ 6.624,07
Combustíveis e Manut de Veículos	R$ 6.604,51
Assembléia	R$ 945,00
Viagens e Passagens	R$ 182,80
Atendimento Necessitados c/Alimentação	R$ 5.385,49
Eventos, Custos e Publicidade	R$ 10.032,46
Caritas Brasileira	R$ 21.895,61
Vigilancia, Manitenção(Instal e Equipam)	R$ 5.412,30
Auxilios, passagens e formações	R$ 6.572,82
Encargos bancários	R$ 1.342,52
Juros e Multas de atrazo de pgtos	R$ 136,65
INSS-Parte Patronal compensada	R$ 29.706,81
Fundo Mitra-Distribuido às Paróquias	R$ 83.106,13
Material Arrecadado e Distribuido	R$ -
TOTAL DE SAÍDAS	R$ 375.898,60
Superavit (+) ou Deficit(-) do Período	R$ 12.056,52

DISPONIBILIDADES	2024
CAIXA E BANCOS C/MOVIMENTO	R$ 20.522,53
SICREDI-POUPANÇA INTEGRADA	R$ 24.211,39
TOTAIS DISPONIVEIS	R$ 44.733,92

NOTA: 1-Do total recebido da Mitra - FDS 2024 para o assessoramento a Projetos de R$ 102.343,30, apenas um

Projeto não recebeu a sua parcela de R$5.000,00 no período de 2024, ficando a Cáritas com o compromisso de efetuar o devido repasse em janeiro do próximo exercício.

2-O Valor de R$ 14.237,17 do Projeto acima, R$ 5.000,00 Fundo de emergência climática e R$ 9.237,17 ficou com a própria Cáritas par ao projeto do MAGRE.

CÁRITAS DIOCESANA PONTA GROSSA

GESTÃO INSTITUCIONAL

CÁRITAS DIOCESANA PONTA GROSSA

Gestão Institucional

PMAS Planejamento Ampliado Cáritas Ponta Grossa

03 de Fevereiro de 2024







CÁRITAS DIOCESANA PONTA GROSSA

Gestão Institucional

PMAS Planejamento Cáritas Brasileira Regional Paraná 2024

Francisco Beltrão







CÁRITAS DIOCESANA PONTA GROSSA

Gestão Institucional

Acolhida das 3 novas agentes da Cáritas Ponta Grossa
Migração, Segurança Alimentar e MAGRE





CÁRITAS DIOCESANA PONTA GROSSA

Gestão Institucional

Reuniões de Diretoria

A Diretoria da Cáritas se reúne mensalmente a cada segundas quintas feira de cada mês







CÁRITAS DIOCESANA PONTA GROSSA

Gestão Institucional

Encontro de Monitoramento Regional em Toledo







CÁRITAS DIOCESANA PONTA GROSSA

Gestão Institucional

Encontro de Avaliação Regional e comemoração dos 15 anos da Cáritas Brasileira Regional Paraná











CÁRITAS DIOCESANA PONTA GROSSA

Presidente de Honra

Dom Sergio Arthur Braschi

Dom Bruno Elizeu Versari

Agentes da Diretoria 2022-2025

* Gilson Camilo da Silva- Presidente
* Alcedir Godoy – Vice- Presidente
* Mário César Cequinel -1º Tesoureiro
* Oscar Herberto Furstenberg – 2º Tesoureiro
* Rosangela Rigoni 1ª secretária
* Paloma Ienke 2ª secretária

Conselho Fiscal 2022-2025

Titulares: Mauricio Kusdra, Osmar Rosa , Adriano Roberto dos Santos

Suplentes: Rafael Serrato, Altair Justino e Diácono Augusto Rotta

Assessores eclesiástico

*Padre Joel Nalepa

*Padre Ademir da Guia

CÁRITAS DIOCESANA PONTA GROSSA

Agentes Voluntários

❖Ana Lucia Godoy
❖Bernadete de Fátima Camilo da Silva
❖ Claudia Franco
❖ Diácono Alfredo Assad Neto
❖ Denise Wanke
❖Douglas Loroza
❖Gabriel Rocha
❖ Geraldo Baranoski
❖ Iuri Nack Buss
❖ Jacqueline Bueno Machado
❖ Josélia Terezinha Breus de Souza
❖ José Mario Catapan
❖ Juraci Maria Batista
❖ Laíse Milena Barbosa
❖Marisa Cequinel
❖ Noel Faria
❖ Rogério Todashi Ueno
❖ Rozilda Cardoso
❖ Vicência de Paula Pinheiro

❖E tantos outros que estiveram conosco em 2024 de forma solidaria e amorosa

Agentes Liberados

• Ana Paula Rosa de Andrade – Auxiliar Administrativo (Mantida por recurso próprios - desligada em abril de 2024)

• Erica Francine Pilarski Clarindo – Coordenadora (Mantida por recursos próprios)

• Gislaine da Rosa – Agente de Integração (Mantida Projeto Itaipu parceria Cáritas Paraná)

• Nicole Gabriele Sales- Assistente Social Projeto Setor 4 (Mantida pelo setor 4)

• Tamila Teixeira Segurança Alimentar (de Março a agosto mantida pelo FDS 2023)

• Ingrid Zambilo ; MAGRE (mantida de Março a agosto pelo FDS 2022)

• Isabela Campos – Agente de Integração (Mantida Projeto Acnur parceria Cáritas Paraná – desligada em agosto de 2024)

• Karine Fitz – Agente de Integração (Mantida Projeto Acnur parceria Cáritas Paraná – (inciou em setembro de 2024)