HINO DO CENTENÁRIO DA DIOCESE DE PONTA GROSSA

Baseado em Jo 1,38 - 39
Grupo Rainha do Céu, 2024

GRUPO RAINHA DO CÉU, 2024

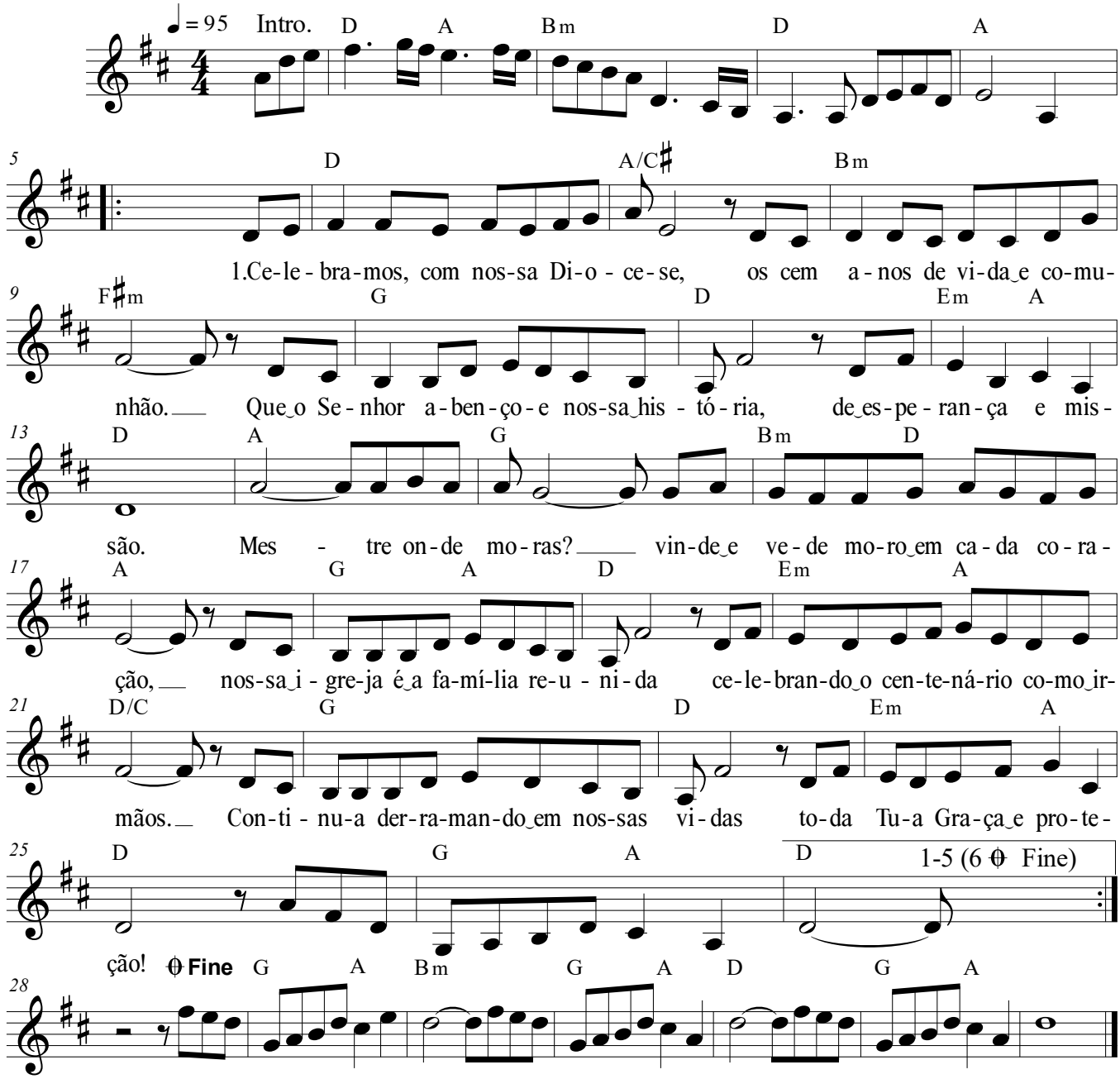

2- Com Maria, a Mãe da Divina Graça,
elevamos a Deus esta oração,
pelos nossos sacerdotes, que conduzem
tua Igreja em comunhão. Mestre...

3- E aos nossos irmãos que aqui passaram,
do migrante ao tropeiro e cidadão,
levantando os pilares da diocese,
toda a nossa gratidão! Mestre...

4- Envia, Ó Senhor, mais operários,
se a messe é tão grande, pois então!
Que os frutos se espalhem pela terra,
para os filhos deste chão. Mestre...

5- Inspirados pelo Espírito Divino,
que teus filhos possam ver a salvação.
Com Maria e Sant'Ana, te pedimos,
ó Deus Pai, nesta canção. Mestre...

6- Esta prece é por nossas comunidades,
que dedicam seu trabalho na missão.
São famílias do interior e da cidade.
É teu povo em união. Mestre...

Musica eleita no concurso diocesano de composições para o Centenário da Diocese de Ponta Gossa PR.
© Copyright 2024, DIOCESE DE PONTA GROSSA.